TSP Architekten

Bürogebäude „The Westlight“ Berlin

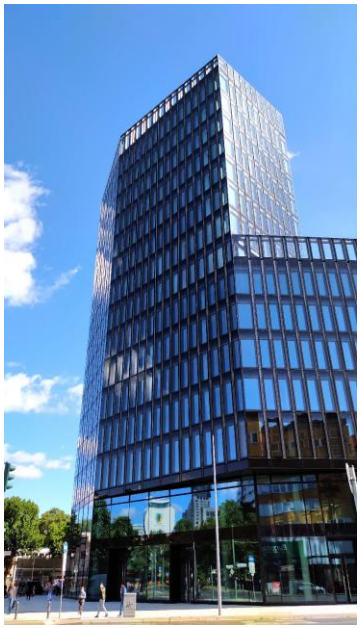

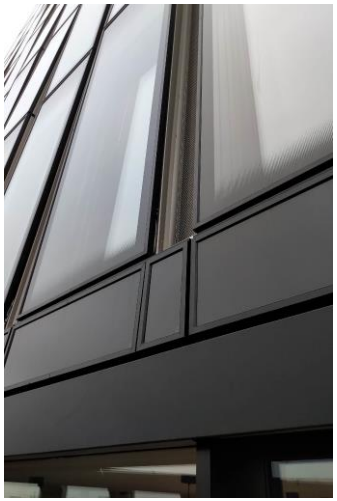

Eigentümer:	GRE PAN-EU Berlin 1 S.à r.l Luxemburg	Planung:	Grüntuch Ernst Planungsgesellschaft mbH Berlin	Baukosten:	keine Angabe
				Bauzeit:	2018 bis 12/2020

Projekt: Bürokomplex „The Westlight“ in der Budapester Strasse 35, Berlin. Projektmonitoring im Auftrag des Käufers GRE PAN-EU zur Übergabe des Gebäudes. Monitoring im Bereich Terminüberwachung zur Übergabe und Mitorganisation des Übergabeprozesses. Begleitung der Restmängelbeseitigung nach Ankauf, Beratungsleistungen.

Leistung TSP: Beratungsleistungen.